



SACRO CUORE
DON CALABRIA
IRCCS
Istituto di Ricovero e Cura a Carattere Scientifico
Sacro Cuore - Don Calabria
Ospedale Classificato e Presidio Ospedaliero Accreditato - Regione Veneto



TUMORE DEL POLMONE: dallo screening al trattamento

Venerdì 11 novembre 2022

SEDE: Sala Convegni "Fr. Francesco Perez"
IRCCS Sacro Cuore - Don Calabria
Via Don Angelo Sempreboni, 5
37024 Negrar di Valpolicella - Verona



Organisation of European
Cancer Institutes – EEIG



Carcinoma del polmone: dallo screening al trattamento

Stefania Gori

*Direttore Oncologia Medica- IRCCS Sacro Cuore Don
Calabria, Negrar di Valpolicella*

Presidente Rete Oncologica Pazienti Italia-ROPI



Past President AIOM



INCIDENZA 2020

376.611 nuove diagnosi di neoplasia maligna

194.754 negli uomini

181.857 nelle donne

Rango	Maschi	Femmine	Tutta la popolazione
1	Prostata 36.074 (18,5%)	Mammella 54.976 (30,3%)	Mammella 54.976 (14,6%)
2	Polmone 27.554 (14,1%)	Colon-retto 20.282 (11,2%)	Colon-retto 43.702 (11,6%)
3	Colon-retto 23.420 (12%)	Polmone 13.328 (7,3%)	Polmone 40.882 (10,9%)
4	Vescica 20.477 (10,5%)	Tiroide 9.850 (5,4%)	Prostata 36.074 (9,6%)
5	Rene 9.049 (4,6%)	Endometrio 8.335 (4,6%)	Vescica 25.492 (6,8%)

TABELLA 7. Primi cinque tumori più frequentemente diagnosticati e proporzione sul totale dei tumori (esclusi i carcinomi della cute non melanomi) per sesso. Stime per l'Italia 2020



MORTALITA' 2017*

181.085 decessi per neoplasia

100.123 negli uomini

79.462 nelle donne

	Maschi	Femmine	Tutta la popolazione	
1	Polmone (23,9%)	Mammella (16,1%)	● Polmone (18,8%)	33.904
2	Colon-retto e ano (10,6%)	Polmone (12,5%)	Colon-retto e ano (10,8%)	19.407
3	Prostata (7,7%)	Colon-retto e ano (11,0%)	Mammella (7,2%)	12.995
4	Pancreas (6,0%)	Pancreas (7,9%)	Pancreas (6,9%)	12.386
5	Stomaco (5,5%)	Stomaco (4,9%)	Fegato (5,1%)	9.263

TABELLA 13 B. Prime cinque cause di morte per tumore e proporzione sul totale dei decessi oncologici per sesso. Dati ISTAT 2017

***Dati ISTAT 2017
(mortalità per tumori maligni e benigni)**



Numero morti per tumori potenzialmente evitabili perché attribuibili a fattori di rischio comportamentali in Italia nel 2016:

64.468

Fattore di rischio comportamentale	Maschi	Femmine
Fumo	33.569	9.922
Uso eccessivo di alcol	8.031	4.811
Fattori dietetici	6.328	4.323
Eccesso ponderale	3.808	3.173
Inattività fisica	392	606
Combinato*	44.083	20.385

*Il rischio complessivo risulta inferiore alla somma algebrica in quanto più fattori sono presenti nello stesso individuo (per esempio, fumo e abuso di sostanze alcoliche)



Stili di vita sani ed equilibrati
possono ridurre
del 30% i decessi per tumore



**64.468 decessi in meno per
tumore /anno in Italia**

Ridurre incidenza del carcinoma polmonare: quali interventi?

- STILI DI VITA
- Ambiente



Prevenzione primaria

- Screening



Prevenzione secondaria

Ridurre incidenza del carcinoma polmonare: quali interventi?

- STILI DI VITA
- Ambiente



Prevenzione primaria

- Screening



Prevenzione secondaria



RICERCA



SCUOLA di Metodologia della RICERCA CLINICA

IRCCS Sacro Cuore Don Calabria- Negrar





SCUOLA di Metodologia della RICERCA CLINICA

IRCCS Sacro Cuore Don Calabria- Negrar



8 Edizioni:

➤ **oltre 500 partecipanti**

2022- 8a Edizione

Scuola di Metodologia della Ricerca Clinica- IRCCS Negrar

8a-2022

I Modulo – Gennaio 2022



Scuola di Metodologia della Ricerca Clinica- IRCCS Negrar

Lavori di gruppo in corso...



SCUOLA di Metodologia della RICERCA CLINICA IRCCS Sacro Cuore Don Calabria- Negrar



NEGRAR DI VALPOLICELLA
28-29 GENNAIO 2022
Centro Formazione IRCCS “Sacro Cuore-Don Calabria”

Con il Patrocinio di



ISTITUTO
SUPERIORE
DI SANITÀ



SOCIETÀ ITALIANA DI FARMACOLOGIA



Associazione Italiana di Oncologia Medica



Società Italiana di Psico-Oncologia



Società Italiana
di Uro-Oncologia



RETE ONCOLOGICA PAZIENTI ITALIA

con il riconoscimento di SIAARTI



SCUOLA DI METODOLOGIA
DELLA RICERCA CLINICA

2023 - 9ª EDIZIONE

IRCCS "Sacro Cuore - Don Calabria"
NEGRAR DI VALPOLICELLA

FORMAZIONE DI BASE - 1° Modulo B1

LETTURA DI UN TRIAL CLINICO

20-21 GENNAIO 2023

FORMAZIONE DI BASE - 2° Modulo B2

PREPARAZIONE DI UN PROTOCOLLO DI RICERCA

10-11 FEBBRAIO 2023

MODULI SPECIALISTICI - S1

REVISIONI SISTEMATICHE E METANALISI

10-11 MARZO 2023

MODULI SPECIALISTICI - S2

LINEE GUIDA PER LA PRATICA CLINICA

21-22 APRILE 2023

MODULI SPECIALISTICI - S3

I CONFRONTI INDIRECTI

11 MAGGIO 2023

MODULI SPECIALISTICI - S4

GLI STUDI OSSERVAZIONALI

12-13 MAGGIO 2023



6 incontri:

Formazione di base-
2 Moduli

Formazione specialistica-
4 Moduli



SCUOLA di Metodologia della RICERCA CLINICA

IRCCS Sacro Cuore Don Calabria- Negrar

9a Edizione- 2023

20-21 gennaio 2023

Lettura di un trial clinico

10-11 febbraio 2023

Preparazione di un protocollo di ricerca clinica

**Formazione di base-
2 Moduli**



10-11 marzo 2023

Revisioni sistematiche e metanalisi

21-22 aprile 2023

Linee guida per la pratica clinica

11 maggio 2023

I confronti indiretti

12-13 maggio 2023

Gli studi osservazionali

**Formazione specialistica-
4 Moduli**



LETTURA DI UN TRIAL CLINICO

20 Gennaio 2023

- 10.00-10.10 Saluti dell'amministratore delegato dell'IRCCS "Sacro Cuore - Don Calabria" Negrar di Valpolicella (VR)
Dr. Mario PICCININI
- 10.10-10.25 Presentazione ed obiettivi del Corso
Stefania GORI
Giovanni L. PAPPAGALLO

SESSIONE I - NOZIONI DI BASE

- 10.25-10.45 Etica della ricerca
Fabrizio NICOLIS
- 10.45-11.45 Quesito clinico di riferimento. Fasi della sperimentazione clinica. Disegni di studio osservazionali ed interventistici
Emilio BRIA
- 11.45-12.00 Discussione
- 12.00-13.00 Lavoro di gruppo
Summing-Up
(metodo: *What? So What? Now What?*)
Tutor: Cristina MAZZI
- 13.00-14.15 Colazione di lavoro
- 14.15-15.15 Misure di effetto relativo e assoluto
Giovanni L. PAPPAGALLO
- 15.15-16.15 Principi di statistica medica (errori statistici, verifica di ipotesi, dimensionamento campionario)
Cristina MAZZI
- 16.15-16.30 Discussione
- 16.30-16.45 Coffee Break
- 16.45-17.45 Lavoro di gruppo
Summing-Up
(metodo: *What? So What? Now What?*)
Tutor: Cristina MAZZI
- 17.45 Termine dei lavori della giornata

21 Gennaio 2023

SESSIONE II - VALUTAZIONE DELLE EVIDENZE

- 09.00-09.45 Rilevanza clinica
 V_s significatività statistica
Giovanni L. PAPPAGALLO
- 09.45-10.15 Trasferibilità delle evidenze al quesito clinico
Giovanni L. PAPPAGALLO
- 10.15-10.30 Discussione
- 10.30-10.45 Coffee Break
- 10.45-11.15 Affidabilità delle prove (rischio di bias, imprecisione degli effetti)
Giovanni L. PAPPAGALLO
- 11.15-12.00 Dialogo tra clinico e metodologo: "Lettura di uno studio clinico"
Ettore D'ARGENTO
Giovanni L. PAPPAGALLO
- 12.00-13.00 Lavoro di gruppo
Summing-Up
(metodo: *What? So What? Now What?*)
Tutor: Cristina MAZZI
- 13.00-13.30 Compilazione questionario ECM
- 13.30 Conclusione del Corso

PREPARAZIONE DI UN PROTOCOLLO DI RICERCA CLINICA

10 Febbraio 2023

- 10.15-10.30 Introduzione al Corso
Fabrizio NICOLIS
- 10.30-11.00 Modalità di svolgimento e presentazione delle proposte di protocollo e formazione dei gruppi di lavoro
Giovanni L. PAPPAGALLO
- 11.00-11.30 Fattibilità e rilevanza (F.I.N.E.R.) dell'argomento e rationale dello studio
Cristina MAZZI
- 11.30-12.00 Definizione dell'obiettivo primario e secondari
Giovanni L. PAPPAGALLO
- 12.00-13.00 Lavoro di gruppo (valido come prova ECM) e discussione degli elaborati in corso
Tutors:
Cristina MAZZI
Giovanni L. PAPPAGALLO
- 13.00-14.15 Colazione di lavoro
- 14.15-15.00 Definizione del disegno di studio (osservazionale V_s interventistico; superiorità V_s non inferiorità)
Giovanni L. PAPPAGALLO
- 15.00-16.00 Lavoro di gruppo (valido come prova ECM) e discussione degli elaborati in corso
Tutors:
Cristina MAZZI
Giovanni L. PAPPAGALLO
- 16.00-16.30 Coffee Break
- 16.30-17.00 Procedure di assegnazione dei trattamenti
Cristina MAZZI
- 17.00-18.30 Lavoro di gruppo (valido come prova ECM) e discussione degli elaborati in corso
Tutors:
Giovanni L. PAPPAGALLO
Cristina MAZZI
- 18.30 Termine dei lavori della giornata

11 Febbraio 2023

- 09.00-10.00 Definizione degli endpoints primario e secondari
Cristina MAZZI
- 10.00-10.30 Criteri di selezione dei pazienti (e dei Centri)
Giovanni L. PAPPAGALLO
- 10.30-11.15 Protocollo diagnostico-terapeutico, dimensionamento campionario
Giovanni L. PAPPAGALLO
Cristina MAZZI
- 11.15-11.30 Coffee Break
- 11.30-12.30 Lavoro di gruppo (valido come prova ECM) e discussione degli elaborati in corso
Tutors:
Cristina MAZZI
Giovanni L. PAPPAGALLO
- 12.30-13.00 Raccolta modulistica ECM
- 13.00 Conclusione del Corso

REVISIONI SISTEMATICHE e METANALISI

10 Marzo 2023

- 10.30-10.45 Introduzione al Corso
Stefania GORI
Fabrizio NICOLIS
Giovanni L. PAPPAGALLO
- 10.45-11.30 Tipologia e obiettivi delle
Revisioni della Letteratura Scientifica
Michela CINQUINI
- 11.30-12.00 Strutturazione del quesito clinico
e misure di associazione
Giovanni L. PAPPAGALLO
- 12.00-13.00 Lavoro di gruppo
Summing-Up
(metodo: *What? So What? Now What?*)
Tutor: Cristina MAZZI
- 13.00-14.15 Colazione di lavoro
- 14.15-15.00 Database bibliografici
e ricerca delle informazioni
Veronica Andrea FITTIPALDO
- 15.00-15.45 Selezione degli studi; *study flow*
Michela CINQUINI
- 15.45-16.15 Metodi di valutazione di autori
e riviste scientifiche: indici bibliometrici
classici e innovativi
Giulio ZUANETTI
- 16.15-16.30 Coffee Break
- 16.30-17.45 Lavoro di gruppo
Summing-Up
(metodo: *What? So What? Now What?*)
Tutor: Cristina MAZZI
- 17.45-18.15 Discussione
- 18.15 Termine dei lavori della giornata

11 Marzo 2023

- 09.00-10.00 Valutazione del rischio di bias
negli studi selezionati
Ivan MOSCHETTI
- 10.00-10.15 Discussione
- 10.15-10.30 Coffee Break
- 10.30-12.00 *Summary of Findings Tables*
(S.O.F. / Tabelle Sinottiche delle Evidenze)
Ivan MOSCHETTI
- 12.00-12.45 Lavoro di gruppo
Summing-Up
(metodo: *What? So What? Now What?*)
Tutor: Cristina MAZZI
- 12.45-13.00 Compilazione questionario ECM
- 13.00 Conclusione del Corso

LINEE GUIDA per la PRATICA CLINICA

21 Aprile 2023

- 10.30-10.45 Introduzione e presentazione del Corso
Fabrizio NICOLIS
- 10.45-11.00 Metodiche di produzione
di linee guida a confronto
Giovanni L. PAPPAGALLO
- 11.00-11.30 Dal quesito clinico
alla raccolta sistematica delle prove
Michela CINQUINI
Giovanni L. PAPPAGALLO
- 11.30-13.00 La valutazione della qualità
delle prove (1): *risk of bias*
Michela CINQUINI
Ivan MOSCHETTI
- 13.00-14.15 Colazione di lavoro
- 14.15-16.00 La valutazione della qualità delle
prove (2): *imprecision, indirectness*
Michela CINQUINI
Giovanni L. PAPPAGALLO
- 16.00-16.30 Coffee Break
- 16.30-17.30 La valutazione della qualità
delle prove (3): *inconsistency,
publication bias*
Michela CINQUINI
Ivan MOSCHETTI
- 17.30-18.30 Lavoro di gruppo
Summing-Up
(metodo: *What? So What? Now What?*)
Tutor: Cristina MAZZI
- 18.30 Termine dei lavori della giornata

22 Aprile 2023

- 09.00-09.30 Tabella Sinottica delle Evidenze
Michela CINQUINI
Ivan MOSCHETTI
- 09.30-10.30 Esercitazione su GRADE
Development Tool (GDT) - GradePro
Michela CINQUINI
- 10.30-10.45 Coffee Break
- 10.45-11.45 Dialogo tra clinico e metodologo:
"Evidence to Decision Framework
e formulazione delle Raccomandazioni"
Marco MARUZZO
Giovanni L. PAPPAGALLO
- 11.45-12.05 Metodiche di valutazione di una
Linea Guida e normativa vigente
Michela CINQUINI
- 12.05-12.45 Lavoro di gruppo
Summing-Up
(metodo: *What? So What? Now What?*)
Tutor: Cristina MAZZI
- 12.45-13.00 Compilazione questionario ECM
- 13.00 Conclusione del Corso

I CONFRONTI INDIRETTI

11 Maggio 2023

- 10.30-10.45 Introduzione al Corso
Fabrizio NICOLIS
- 10.45-11.30 Generalità e requisiti
Giovanni L. PAPPAGALLO
- 11.30-12.00 *Indirect Treatment Comparison* (Bucher)
Michela CINQUINI
- 12.00-12.30 *Matching-Adjusted Indirect Comparison* (MAIC) e *Simulated Treatment Comparison* (STC)
Giovanni L. PAPPAGALLO
- 12.30-13.00 Discussione
- 13.00-14.15 Colazione di lavoro
- 14.15-15.45 *Network Meta-Analysis* (NMA)
Michela CINQUINI
- 15.45-16.45 La valutazione della certezza delle prove
Michela CINQUINI
- 16.45-17.00 Coffee Break
- 17.00-18.00 Lavoro di gruppo
Summing-Up
(metodo: *What? So What? Now What?*)
Tutor: Cristina MAZZI
- 18.00-18.15 Compilazione questionario ECM
- 18.15 Conclusione del Corso

GLI STUDI OSSERVAZIONALI

12 Maggio 2023

- 10.15-10.30 Introduzione al Corso
Stefania GORI
- 10.30-11.00 L'impatto degli studi osservazionali nella pratica clinica
Pierfranco CONTE
- 11.00-11.15 Classificazione degli studi osservazionali: descrittivi Vs analitici
Giovanni L. PAPPAGALLO
- 11.15-12.00 Studi trasversali: (*cross-sectional*)
Punti di forza/debolezza, metodologie di pianificazione, qualità metodologica, conduzione e analisi
Cristina BOSETTI
- 12.00-12.45 Studi caso-controllo
Punti di forza/debolezza, metodologie di pianificazione, qualità metodologica, conduzione e analisi
Cristina BOSETTI
- 12.45-13.00 Lavoro di gruppo
Summing-Up
(metodo: *What? So What? Now What?*)
Tutor: Cristina MAZZI
- 13.00-14.15 Colazione di lavoro
- 14.15-15.00 Studi di coorte, con coorte parallela
Punti di forza/debolezza, metodologie di pianificazione, qualità metodologica, conduzione e analisi
Michela CINQUINI
- 15.00-15.45 Studi di *Real World*
Punti di forza/debolezza, metodologie di pianificazione, qualità metodologica, conduzione e analisi
Oriana NANNI
- 15.45-16.15 Discussione
- 16.15-16.30 Coffee Break
- 16.30-17.30 Lavoro di gruppo
Summing-Up
(metodo: *What? So What? Now What?*)
Tutor: Cristina MAZZI

13 Maggio 2023

- 09.00-10.15 Misure di accuratezza diagnostica e validazione di un test
Valter TORRI
- 10.15-10.30 Discussione
- 10.30-10.45 Coffee Break
- 10.45-12.00 Sviluppo e validazione di un modello prognostico
Valter TORRI
- 12.00-12.45 Lavoro di gruppo
Summing-Up
(metodo: *What? So What? Now What?*)
Tutor: Cristina MAZZI
- 12.45-13.00 Compilazione questionario ECM
- 13.00 Conclusione del Corso

FACULTY- 2023

Emilio Bria	IRCCS Gemelli, Roma
Cristina Bosetti	IRCCS Mario Negri, Milano
Michela Cinquini	IRCCS Mario Negri, Milano
Pierfranco Conte	Coordinatore Rete Oncologica Veneto, Presidente Fondazione Periplo
Ettore D'Argento	IRCCS Gemelli, Roma
Veronica Andrea Fittibaldo	IRCCS Mario Negri, Milano
Stefania Gori	IRCCS Sacro Cuore Don Calabria, Negrar
Cristina Mazzi	IRCCS Sacro Cuore Don Calabria, Negrar
Ivan Moschetti	IRCCS Mario Negri, Milano
Orianna Nanni	IRCCS Meldola
Fabrizio Nicolis	IRCCS Sacro Cuore Don Calabria, Negrar
Giovanni L. Pappagallo	IRCCS Sacro Cuore Don Calabria, Negrar
Valter Torri	IRCCS Mario Negri, Milano
Giulio Zuanetti	Management, Sales&Marketing, Editorial Experience in STM Publishing About Pharma, Milano

Proposta di ampliamento dell'offerta formativa di ACC

2 novembre 2022



ALLEANZA
CONTRO
IL CANCRO



SCUOLA DI METODOLOGIA DELLA RICERCA CLINICA
2023 - 9ª EDIZIONE
IRCCS "Sacro Cuore - Don Calabria"
NEGRAR DI VALPOLICELLA

FORMAZIONE DI BASE - 1° Modulo B1
LETTURA DI UN TRIAL CLINICO
20-21 GENNAIO 2023

FORMAZIONE DI BASE - 2° Modulo B2
PREPARAZIONE DI UN PROTOCOLLO DI RICERCA
10-11 FEBBRAIO 2023

MODULI SPECIALISTICI - S1
REVISIONI SISTEMATICHE E METANALISI
10-11 MARZO 2023

MODULI SPECIALISTICI - S2
LINEE GUIDA PER LA PRATICA CLINICA
21-22 APRILE 2023

MODULI SPECIALISTICI - S3
I CONFRONTI INDIRECTI
11 MAGGIO 2023

MODULI SPECIALISTICI - S4
GLI STUDI OSSERVAZIONALI
12-13 MAGGIO 2023



Fondazione IRCCS - Milano
Istituto Nazionale dei Tumori

**CORSI di
GRANT WRITING**



ALLEANZA
CONTRO
IL CANCRO

FORZA

**Corso Formazione
per Clinical Monitor**



SERVIZIO SANITARIO REGIONALE
EMILIA-ROMAGNA
Istituto Romagnolo per lo Studio dei Tumori "Dino Amadori"
Istituto di Ricovero e Cura a Carattere Scientifico



ISTITUTO
ROMAGNOLO
PER LO STUDIO
DEI TUMORI
DINO AMADORI



**CLINICAL TRIAL ACADEMY:
CORSO DI ALTA FORMAZIONE
IN RICERCA CLINICA**
21-23 NOVEMBRE 2022
CENTRO RESIDENZIALE UNIVERSITARIO DI BERTINORO

Responsabili Scientifici
GIOVANNI MARTINELLI
ORIANA NANNI
PATRIZIA SERRA
BERNADETTE VERTOGEN

RELATORI / MODERATORI

Giorgia Capacci

Comitato "oltre Il Nastro Rosa"

Michela Cinquini

*Ricercatore Laboratorio di Metodologia delle revisioni sistematiche e produzione di
Linee Guida Dipartimento di Oncologia
Istituto Ricerche Farmacologiche Mario Negri - Milano*

Simona Duranti

Dirigente Medico Fondazione Policlinico Universitario Agostino Gemelli IRCCS

Alessandra Fabi

*UOSD Medicina di Precisione in Senologia
Fondazione Policlinico Universitario Agostino Gemelli - IRCCS
Università Cattolica del Sacro Cuore - Roma*

Stefano Giordani

Direttore scientifico presso Associazione Onconauti - Bologna

Stefania Gori

*Presidente ROPI; Direttore Oncologia Medica, IRCCS Sacro Cuore Don Calabria,
Negrar di Valpolicella (VR)*

Antonia Guidi

Associazione Vivere senza stomaco - Ferrara

Silvana Leo

Direttore della SC di Oncologia Medica presso l'Ospedale Vito Fazzi di Lecce

Gabriele Minuti

Dirigente Medico Dipartimento di Oncologia ASL 6 Livorno

Oriana Nanni

*Direttore Biostatistica e Sperimentazioni cliniche
Istituto Ricerca Tumori "Dino Amadori" IRST - Meldola (FC)*

Fabrizio Nicolis

*Tesoriere ROPI - Rete Oncologica Pazienti Italia;
Direttore Sanitario IRCCS Ospedale Sacro Cuore Don Calabria Negrar di Valpolicella (VR)*

Filippo Pietrantonio

*Dirigente Medico Oncologia Medica 1
Istituto Nazionale Fondazione IRCCS per lo studio e la cura dei tumori - Milano*



LA RICERCA CLINICA IN ONCOLOGIA

spiegata ai pazienti



6 maggio 2022 - ore 11.00

ROMA - Hotel Quirinale, Via Nazionale 7

PROGRAMMA



11.00	I SESSIONE <i>Moderatori: Silvana Leo, Fabrizio Nicolis</i>
11.00	Introduzione <i>Stefania Gori</i>
	Saluti Istituzionali <i>On. Nicola Provenza, Commissione Permanente XII Affari Istituzionali della Camera dei deputati</i>
11.10	Le fasi della ricerca <i>Michela Cinquini</i>
11.30	Il protocollo di ricerca <i>Gabriele Minuti</i>
11.45	Il Comitato etico e il Consenso informato: a tutela del paziente <i>Alessandra Fabi</i>
12.00	Oncologia di precisione e ricerca clinica: cosa sta cambiando? <i>Filippo Pietrantonio</i>
12.15	Discussione
12.30	Tavola rotonda Perché importante proporre uno studio clinico? Perché importante accettare di essere arruolati in uno studio clinico? Il coinvolgimento del paziente nella stesura di un protocollo di ricerca: realtà o utopia? <i>Alessandra Fabi, Stefano Giordani, Antonia Guidi, Giorgia Capacci</i>

13.00	Rilevazione degli effetti collaterali durante uno studio clinico <i>Simona Duranti</i>
13.15	Ricerca clinica e nuovo regolamento europeo <i>Silvana Leo</i>
13.30	Le altre figure professionali coinvolte nella ricerca clinica: farmacista ospedaliero, infermiere di ricerca, data manager <i>Oriana Nanni</i>
13.45	I pazienti chiedono...gli esperti rispondono
14.00	Conclusioni <i>Light lunch</i>



LA RICERCA CLINICA IN ONCOLOGIA

spiegata ai pazienti



Quaderno ROPI 2022

A cura di:

Michela Cinquini

Istituto di Ricerche Farmacologiche Mario Negri - IRCCS, Milano

Simona Durante

Direzione Scientifica - Fondazione Policlinico Universitario A. Gemelli IRCCS, Roma

Alessandra Fabi

Unità Medicina di Precisione in Senologia - Fondazione Policlinico Universitario A. Gemelli IRCCS, Roma

Stefano Giordani

Oncologia Territoriale AUSL Bologna - Direttore Scientifico Ass. Onconauti-

Stefania Gori

Direttore Dipartimento Oncologico - IRCCS Sacro Cuore Don Calabria, Negrar di Valpolicella (VR)

Silvana Leo

Direttore UOC Oncologia Medica, Lecce

Gabriele Minuti

UOC Oncologia 2- Istituto Nazionale Tumori Regina Elena IRCCS, Roma

Oriana Nanni

Direttore UOC Biostatistica e Sperimentazioni Cliniche Istituto Romagnolo per lo Studio dei Tumori "Dino Amadori" - IRCCS IRST S.r.l. - Meldola (FC)

Fabrizio Nicolis

Direttore Sanitario IRCCS Sacro Cuore Don Calabria, Negrar di Valpolicella (VR)

Giovanni Pappagallo

Scuola Metodologia Studi Clinici - IRCCS Sacro Cuore Don Calabria, Negrar di Valpolicella (VR)

Filippo Pietrantonio

Oncologia Medica Gastroenterologica-Fondazione IRCCS Istituto Nazionale Tumori Milano

Claudia Santangelo

Presidente Associazione Vivere senza stomaco..si può!

Disponibile su:

www.reteoncologiaropi.it

Con il Patrocinio di





IRCCS

Istituto di Ricovero e Cura a Carattere Scientifico

Sacro Cuore - Don Calabria

Ospedale Classificato e Presidio Ospedaliero Accreditato - Regione Veneto



TUMORE DEL POLMONE: dallo screening al trattamento

Venerdì 11 novembre 2022

SEDE: Sala Convegni "Fr. Francesco Perez"

IRCCS Sacro Cuore - Don Calabria

Via Don Angelo Sempreboni, 5

37024 Negrar di Valpolicella - Verona

Programma

14.45 Saluti istituzionali
MARIO PICCININI
Amministratore Delegato IRCCS Sacro Cuore - Don Calabria

14.55 Introduzione
STEFANIA GORI

15.00 - PRIMA SESSIONE

Dallo screening alla gestione del paziente con nodulo polmonare

MODERATORI: VINCENZO PICECE, PAOLO MORANDI

15.00 I numeri del tumore del polmone in Italia e fattori di rischio
FABRIZIO STRACCI

15.20 Lo screening nel tumore del polmone: le evidenze della letteratura
GIOVANNI PAPPAGALLO

15.40 Lo studio europeo 4 - IN THE LUNG RUN (4 - ITLR)
GIOVANNI FOTI

15.55 **Il centro antifumo: organizzazione e obiettivi**
Ruolo dello Pneumologo
CARLO POMARI
Ruolo dello Psicologo
GIUSEPPE DELEDDA

16.15 **La gestione del paziente con nodulo polmonare**
Ruolo del Radiologo
GIOVANNI FOTI

Ruolo dello Pneumologo
LUCA ROSARIO ASSANTE

Ruolo del Chirurgo
DIEGO GAVEZZOLI

16.45 Discussione

17.00 - SECONDA SESSIONE

L'applicazione del PDTA della ROV nell'IRCCS di Negrar

MODERATORI: MICHELE MILELLA, FILIPPO ALONGI

Il tumore del polmone: diagnosi e stadiazione

17.00 Il ruolo dell'Endoscopia Toracica
SIMONA PAJANO

17.15 Il ruolo dell'Anatomia Patologica
GIUSEPPE BOGINA

17.30 Il ruolo della Medicina Nucleare
MATTEO SALGARELLO, LAURA OLIVARI

NSCLC: Trattamento del NSCLC stadio I-II-III

17.45 Ruolo della Chirurgia
DIEGO GAVEZZOLI

18.00 Ruolo della Terapia Sistemica Antitumorale (adiuvante e neoadiuvante)
ALESSANDRO INNO

18.15 Ruolo della Radioterapia
NICCOLÒ GIAI LEVRA

18.30 Ruolo della Farmacia Ospedaliera
ROBERTO TESSARI

18.45 Discussione

19.00 Questionario ECM e chiusura dei lavori

RELATORI / MODERATORI

Giovanni Apolone

*Direttore Scientifico Istituto Nazionale Tumori di Milano e
Vicepresidente OEI (Organization of European Cancer Institutes)*

Sen. Paola Boldrini

Vice presidente della Commissione Igiene e Sanità in Senato

Maria Emilia Bonaccorso

Caporedattore ANSA

Luigi Cavanna

Presidente CIPOMO

Emanuele Crocetti

*Medico Epidemiologo, UO Epidemiologia clinica, descrittiva e
registri, Istituto per lo studio e la prevenzione oncologica, Firenze*

Luigino Dal Maso

*Epidemiologia Oncologica del Centro di Riferimento Oncologico
di Aviano, IRCCS*

Roberta De Angelis

*Dipartimento di Oncologia e Medicina Molecolare,
Istituto Superiore di Sanità*

Stefano Giordani

Direttore scientifico Associazione Onconauti - Bologna

Stefania Gori

*Presidente ROPI, Direttore Oncologia Medica,
IRCCS Sacro Cuore Don Calabria, Negrar di Valpolicella (VR)*

Claudia Santangelo

Vivere senza stomaco... si può!

Fabrizio Stracci

Presidente AIRTUM

*Direttore della Scuola di specializzazione in Igiene e Medicina
Preventiva dell'Università degli Studi di Perugia*



Associazione Italiana
Registri Tumori

ROPI incontra AIRTUM: ...dalla guarigione al diritto all'oblio

1 luglio 2022 ore 10.30

Senato della Repubblica, Sala Capitolare
Piazza della Minerva

ROMA



La registrazione dell'evento sarà disponibile
su ROPI TV e sul sito di AIRTUM

ROPI incontra AIRTUM: ... dalla guarigione al diritto all'oblio

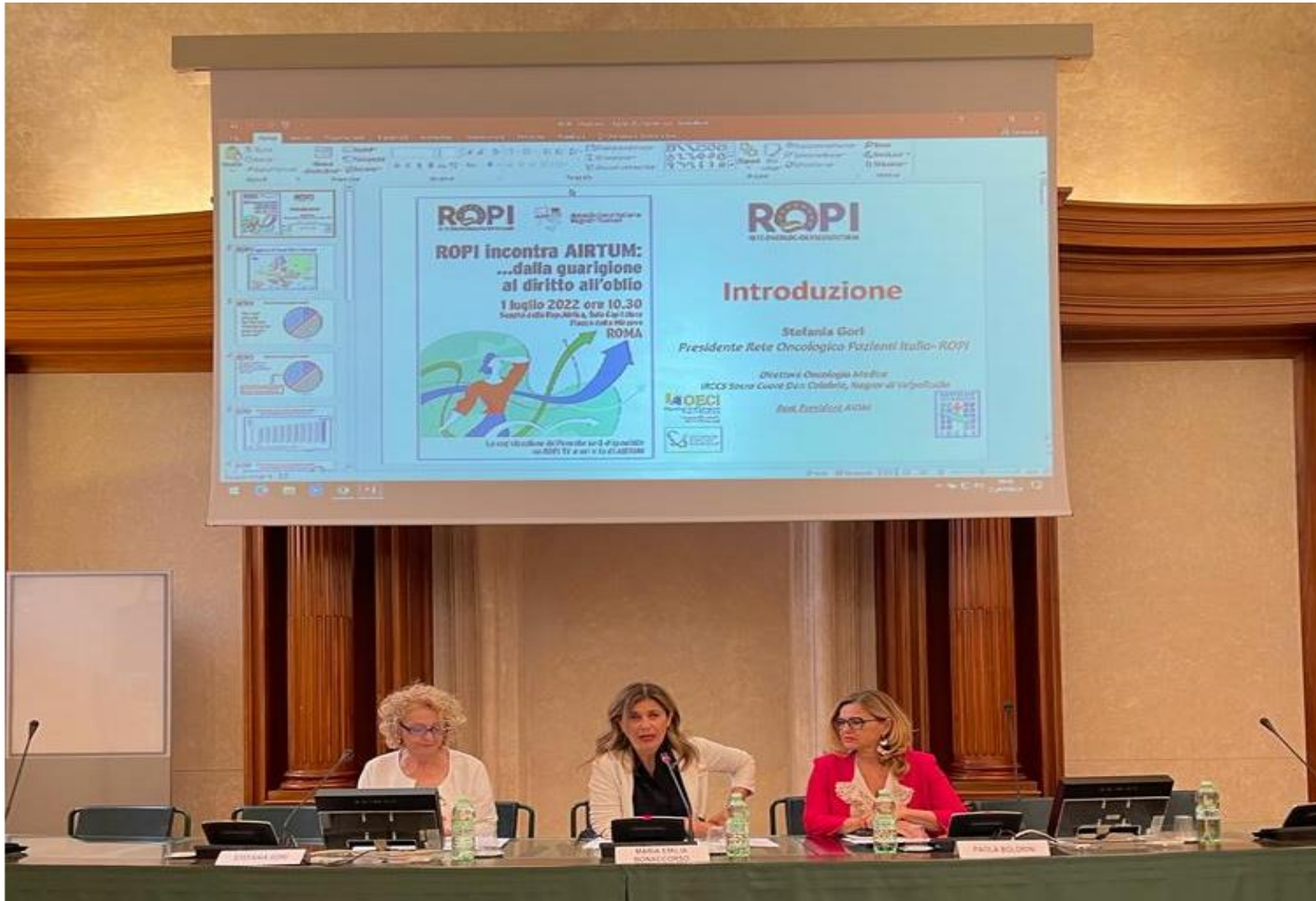

1 luglio 2022
Roma
Sala Capitolare del Senato.

**ROPI incontra
AIRTUM:
... dalla guarigione
al diritto all'oblio**



*1 luglio 2022
Roma
Sala Capitolare del Senato.*

**ROPI incontra
AIRTUM:
... dalla guarigione
al diritto all'oblio**